35 embregerezh : 35000 €

evit skoazellañ Diwan Bro Roazhon

evit reiñ skoaz d'ar brezhoneg

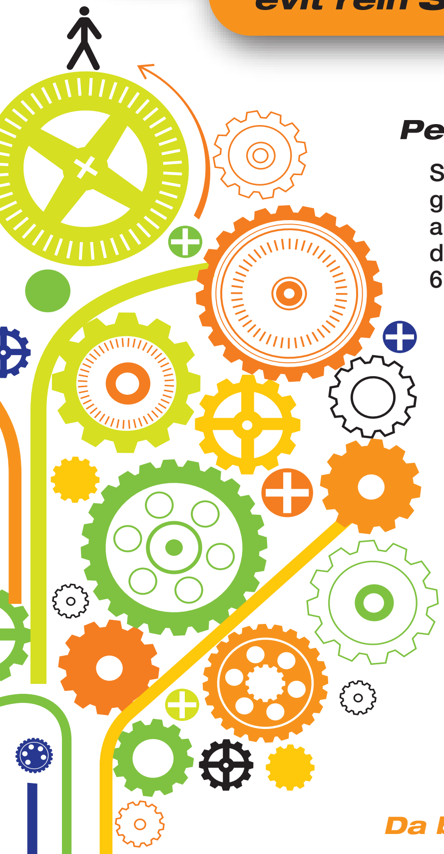

Petra eo Diwan ?

Savet eo bet Diwan en 1977. Ur rouedad skolioù eo hag a gas ar vugale eus ar skol-vamm betek ar vachelouriezh, dre an divyezhegezh diazezet war ar soubañ e brezhoneg. En distro-skol 2011 e oa 3500 bugel e Diwan, e-barzh 41 skol, 6 skolaj hag 1 lise.

Skolioù kevredigezhel, lik, digoust, digor d'an holl.

Skolioù evel ar re all, gant kelennerien kevratet gantan Deskadurezh-Stad hag a heuilh ar programoù ofisiel.

Skolioù er penn a-raok, gant ur raktres hag ur mont en-dro ha ne gaver ket e lec'h all : ar soubañ yezhel.

Da betra ar soubidigezh ?

- Da greñvaat an ampartiz da zeskiñ yezhoù all
- Da dommañ ar vugale ouzh yezhoù ha sevenadurioù all
- Da binvidikaat sevenadur ar vugale ha da greñvaat e c'hoant da gas war-raok ekonomiezhha kevredigezh Breizh
- U r c'helennerezh efedus. 97% a verzh e vachelouriezh e 2010

(*) Skoazell Diwan Bro Roazhon zo ur gevredigezh distag diouzh Diwan. Enni e kaver mignoned d'ar brezhoneg, mennet da gas war-raok Skol Diwan Roazhon ha da zegas arc'hant dezhi.

Pellgomz pe skrivañ : Véronique Aulnette 06 84 11 98 57

Diwan Roazhon : ur skol a ya war-raok...

Skol Diwan Roazhon, bet krouet en 1978, zo bremañ e karter ar Blosne. 128 bugel zo etre 6 klas e 2011. 5% a gresk a vez bep bloaz.

Tud ar vugale a gas ar skol war-raok : merañ al labourerien gopret, aozañ abadennoù, evel hini ar c'hig-ha-farz pe ar fest-noz, gwerzhioù, liorzhañ.

... berr an arc'hant

E skolioù Diwan eo digoust ar skoliata evit ma c'hallo kelenn ar brezhoneg dre ar soubidigezh bezañ roet d'an holl.

Skoazellet eo ar skol gant Ti-Kêr Roazhon abaoe an deroù, gant ar C'huzul-departamant, met ne vez ket kresket ar yalc'had pa gresk an niver a vugale. Digant ar c'humunioù tro-dro ne vez tost gwenneg ebet ha koulskoude eo ac'hano e teu a hanter eus ar vugale.

Un dek goprad zo e skol Diwan d'ober war-dro ar vugale goude ar skol, da gempenn ar skol, ha d'ober war-dro ar re vitik. Paeañ ar goproù-se a vez graet gant ar skol hep skoazell ebet, hag er goproù e ya ouzhpenn an hantereus eus hon dispign.

Perak skoazellañ Diwan Bro Roazhon ?

> Evit stummañ tud yaouank mennet da labourat, tomm ouzh o bro, digor warar bed

> Evit kas war-raok sevenadur Breizh

> Evit lakaat ar brezhoneg da vevañ

Deuit da vezan paeron Diwan Bro Roazhon !

35 embregerezh
35000 €
evit Diwan

Kaset da benn gant Skoazell Diwan Bro Roazhon *

COMES' design

diwan roazhon

vero.jluc.aulnette@free.fr • www.diwan-bro-roazhon.org/-Le-Skoazell-.html

35 entreprises : 35000 €

pour soutenir Diwan Bro Roazhon

et donner un coup de pouce à la langue bretonne

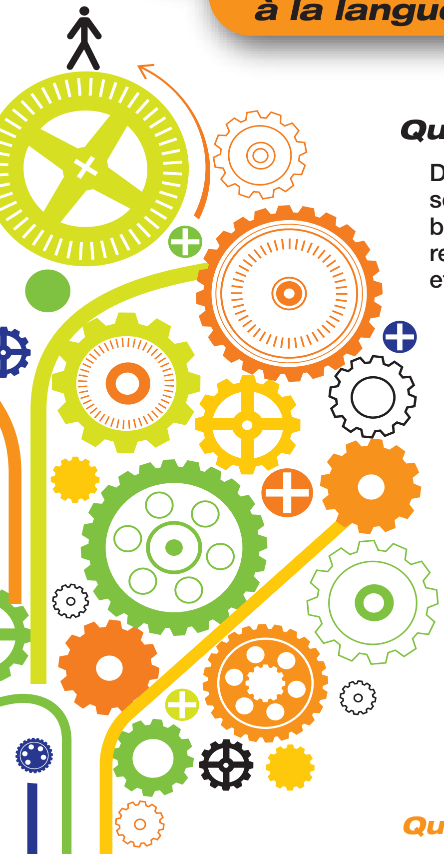

Qu'est-ce que Diwan ?

Diwan est né en 1977. Les écoles Diwan proposent une scolarité bilingue breton-français de la maternelle au baccalauréat basée sur la méthode de l'immersion. A la rentrée 2011, le réseau Diwan compte 41 écoles, 6 collèges et 1 lycée. Il accueille plus de 3500 élèves.

Des écoles associatives, laïques, gratuites et ouvertes à tous.

Des écoles comme les autres avec des enseignants sous contrat avec l'Éducation Nationale et respectant les programmes de celle-ci.

Des écoles novatrices avec un projet et une démarche spécifiques : l'immersion.

Quels sont les atouts de l'immersion ?

> Elle renforce les capacités linguistiques, facilitant ainsi l'apprentissage de plusieurs langues.

> Elle favorise l'intérêt pour les autres langues et les autres cultures.

> Le bilinguisme contribue à l'enrichissement culturel de l'individu et renforce son attachement au développement économique et social de la Bretagne.

> Un système pédagogique qui a fait ses preuves. Le taux de réussite au baccalauréat à Diwan était de 97% en 2010.

(*) Skoazell Diwan Bro Roazhon est une association distincte de Diwan Bro Roazhon. Elle rassemble des sympathisants de la langue bretonne dans le but de promouvoir l'école Diwan de Rennes et de la soutenir financièrement.

Contact : Véronique Aulnette 06 84 11 98 57

Diwan Bro Roazhon : une école dynamique...

Créée en 1978, l'école Diwan de Rennes est installée dans le quartier du Blosne. Elle accueille 128 enfants répartis sur 6 classes à la rentrée 2011. Les effectifs augmentent de 5% chaque année.

Les parents sont fortement engagés dans la vie de l'école : gestion de l'équipe salariée, organisation de manifestations culturelles et festives comme le kig-ha-farz ou le fest-noz, ventes diverses, travail administratif, jardinage…

... dont l'équilibre financier reste fragile

Le réseau Diwan a fait le choix de la gratuité afin que l'enseignement du breton par immersion puisse être accessible à tous.

L'école est soutenue par la Ville de Rennes depuis sa création, et par le Conseil général, mais les subventions sont plafonnées. Nous bénéficions peu de l'aide des communes alentours bien que près de la moitié de nos effectifs en soit issue.

L'école Diwan emploie une dizaine de salariés qui assurent l'animation périscolaire, l'entretien des locaux et les fonctions d'aides-maternelles. Ces salaires sont entièrement à la charge de l'association et représentent plus de la moitié du budget.

Pourquoi aider Diwan Bro Roazhon ?

- Pour participer à la formation de jeunes motivés, attachés à leur région et ouverts sur le monde.
- Pour participer au dynamisme culturel de la Bretagne.
- Pour contribuer à la transmission de la langue bretonne.

Devenez mécène de Diwan Bro Roazhon !

35 entreprises : 35000 € pour Diwan

Une initiative du Skoazell Diwan Bro Roazhon *

COMES! design

diwan roazhon

vero.jluc.aulnette@free.fr • www.diwan-bro-roazhon.org/-Le-Skoazell-.html